TS FFM Hainer 168

ÜBERSENDET VON
Uwe Reitz
info@sv-reitz.de
004915901288326

ERSTELLT AM
2025-08-11

STANDORT
Hainer Weg 168
60599 Frankfurt am Main
Hessen
DE



Gesamtfläche	Etagen
225.80 m²	4



ÜBERPRÜFT
Von Uwe Reitz , 14:15, 16.08.2025

TS FFM Hainer 168

Hainer Weg 168, 60599 Frankfurt am Main, Hessen, DE
GESAMTFLÄCHE: 225.80 m² • **WOHNFLÄCHE:** 135.82 m² • **ETAGEN:** 4

▼ Erdgeschoss

GESAMTFLÄCHE: 70.03 m² • **WOHNFLÄCHE:** 56.78 m² •

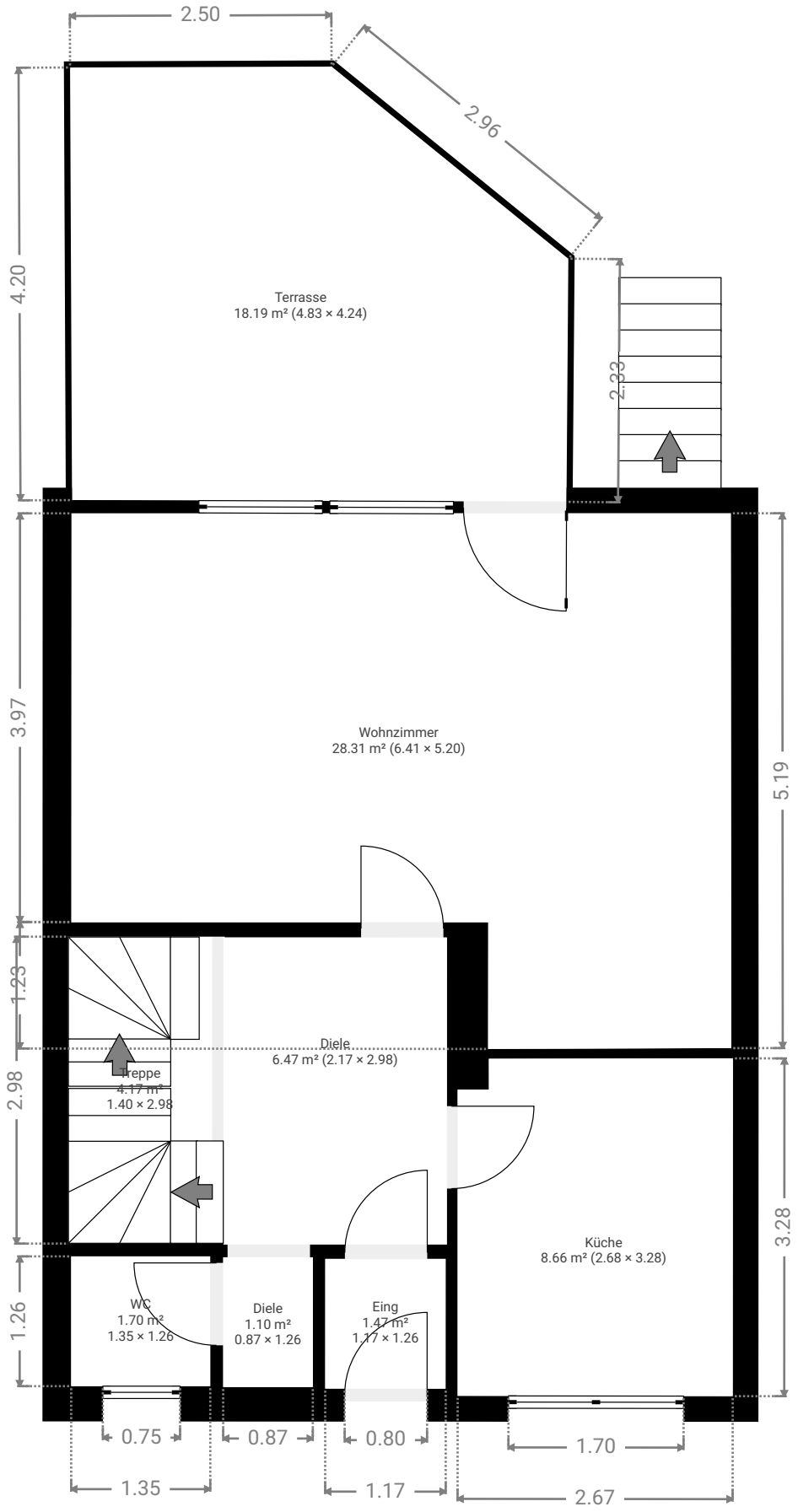

TS FFM Hainer 168

Hainer Weg 168, 60599 Frankfurt am Main, Hessen, DE
GESAMTFLÄCHE: 225.80 m² • **WOHNFLÄCHE:** 135.82 m² • **ETAGEN:** 4

▼ 1. Stock

GESAMTFLÄCHE: 58.94 m² • **WOHNFLÄCHE:** 51.01 m² •

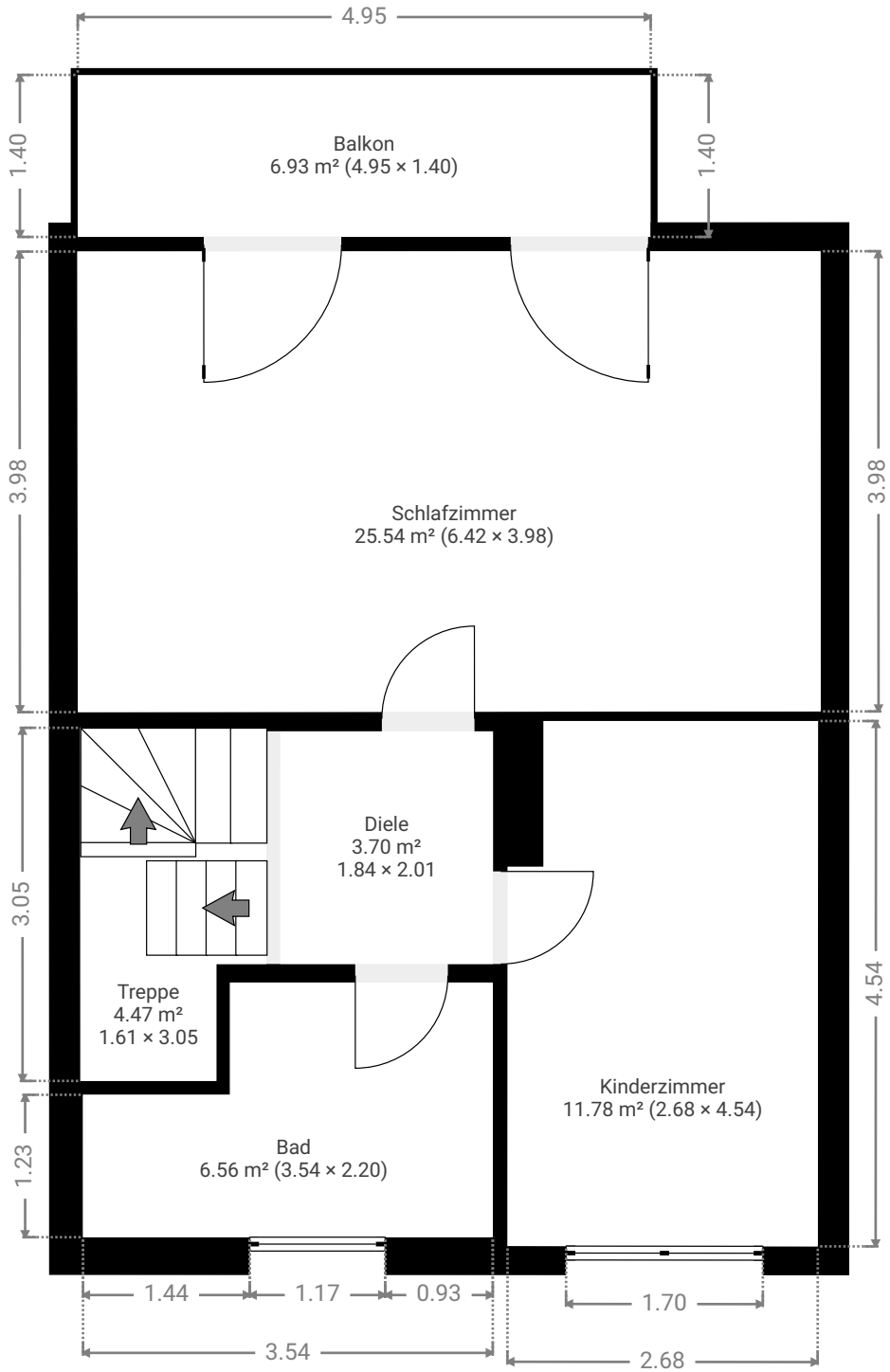

TS FFM Hainer 168

Hainer Weg 168, 60599 Frankfurt am Main, Hessen, DE
GESAMTFLÄCHE: 225.80 m² • **WOHNFLÄCHE:** 135.82 m² • **ETAGEN:** 4

▼ Dach

GESAMTFLÄCHE: 45.15 m² • **WOHNFLÄCHE:** 28.03 m² •

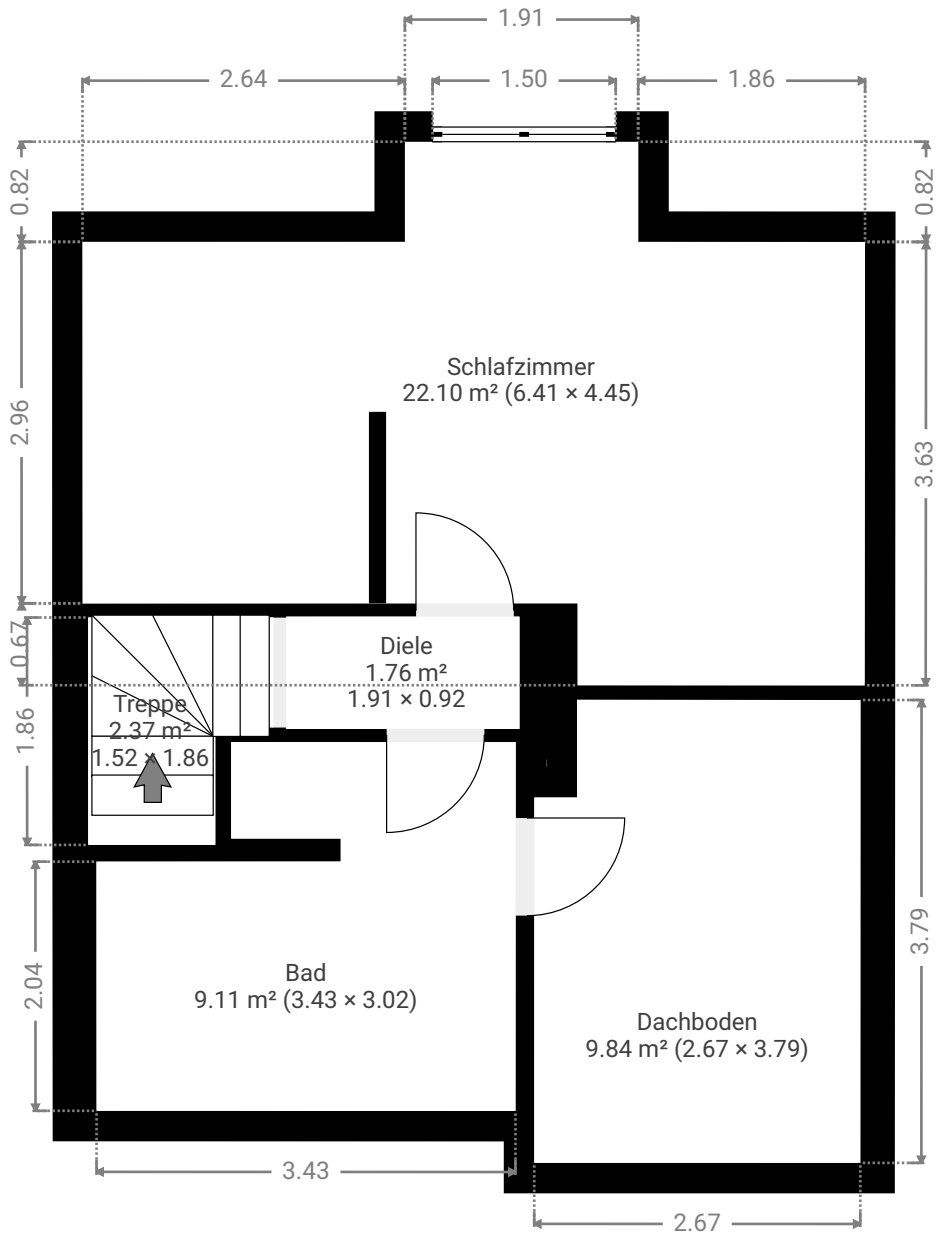

TS FFM Hainer 168

Hainer Weg 168, 60599 Frankfurt am Main, Hessen, DE
GESAMTFLÄCHE: 225.80 m² • **WOHNFLÄCHE:** 135.82 m² • **ETAGEN:** 4

▼ 1. Untergeschoss

GESAMTFLÄCHE: 51.68 m² • **WOHNFLÄCHE:** 0.00 m² •

